MIEJSCOWY PLAN ZAGOSPODAROWANIA PRZESTRZENNEGO W MIEŚCIE TRZEBNICA

SKALA 1: 2000

Załącznik Nr 1
do uchwały Nr .....
Rady Miejskiej w Trzebnicy
z dnia .....
w sprawie uchwalenia miejscowego planu zagospodarowania przestrzennego
dla terenu miasta Trzebnica w rejonie ulic: Oleśnickiej,
Harcerskiej, Wesołej, 3-go Maja, Leśnej, J.Korczaka, Armii Krajowej,
gen.L.Okulickiego, gen.W.Sikorskiego, gen. S.Roweckiego-Grota,
Szarych Szeregów, Łąkowej i Wrocławskiej

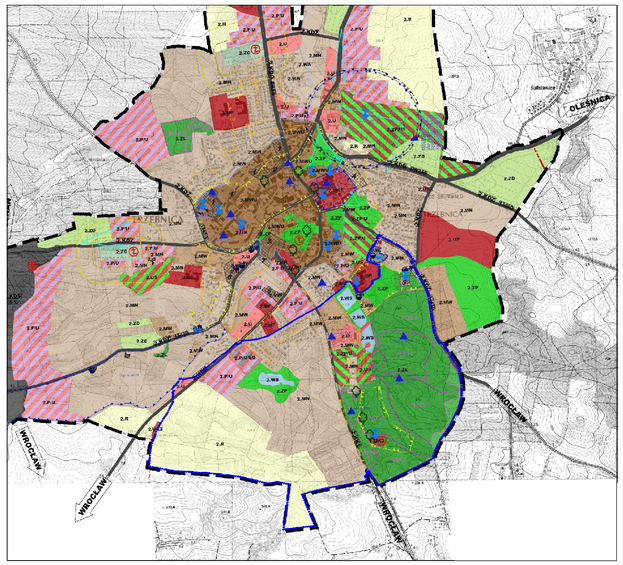

granica obszaru objętego planem

WYRYS ZE STUDIUM UWARUNKOWAŃ I KIERUNKÓW
ZAGOSPODAROWANIA PRZESTRZENNEGO
uchwała Nr XX/210/2016 Rady Miejskiej Trzebnicy
z dnia 30 września 2016 r w sprawie uchwalenia zmiany
uwarunkowań i kierunków zagospodarowania przestrzennego
gminy trzebnica dla miasta Trzebnica

skala 1:10 000

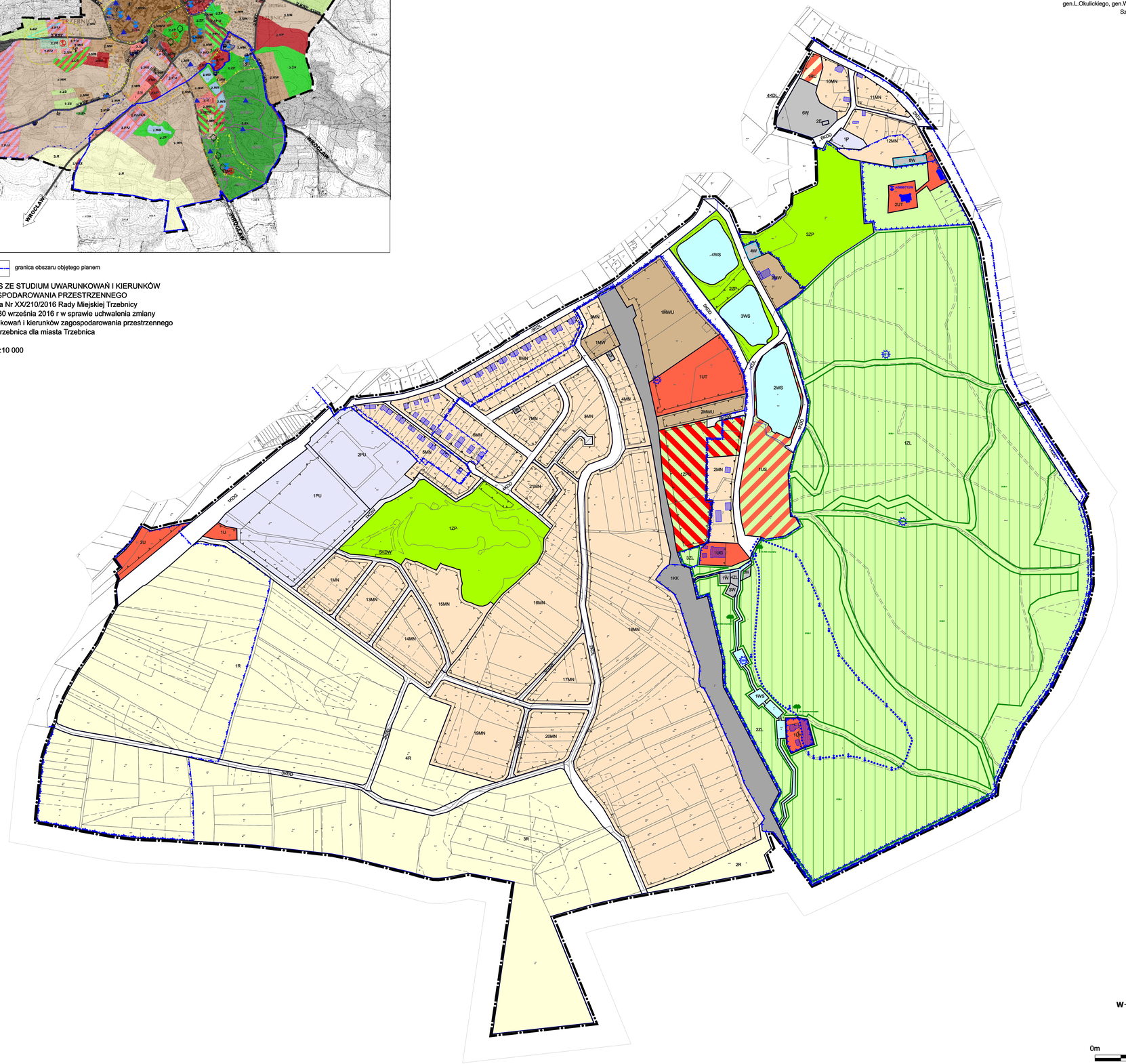

0m 100m 200m

OZNACZENIA

- granica obszaru objętego planem
- linia rozgraniczająca tereny o różnym przeznaczeniu lub różnych zasadach zagospodarowania
- obowiązująca linia zabudowy
- nieprzekraczalna linia zabudowy
- proponowany podział terenu na działki budowlane
- MN tereny zabudowy mieszkaniowej jednorodzinnej
- MW tereny zabudowy mieszkaniowej wielorodzinnej
- MWU tereny zabudowy mieszkaniowej wielorodzinnej z usługami towarzyszącymi
- UG tereny zabudowy usług gastronomii
- UK tereny zabudowy kultu religijnego
- UT tereny zabudowy usług turystyki
- U tereny zabudowy usługowej
- US tereny sportu i rekreacji
- P tereny obiektów produkcyjnych
- PU tereny obiektów produkcyjnych, obiektów i magazynów tereny zabudowy usługowej
- ZL tereny lasów
- ZP tereny zieleni urządzonej
- ZU tereny zieleni urządzonej i usług
- WS tereny wód powierzchniowych śródlądowych
- R tereny rolnicze
- RU tereny obsługi produkcji w gospodarstwach agrodrobiowych
- KDG droga publiczna, główna
- KDZ drogi publiczne, zbiorcze
- KDL drogi publiczne, lokalne
- KDD drogi publiczne, dojazdowe
- KDW drogi wewnętrzne
- KK tereny komunikacji kolejowej
- E tereny infrastruktury technicznej-energetyki
- G tereny infrastruktury technicznej gazowniczej
- W tereny infrastruktury technicznej wodociągów
- pomniki przyrody
- siedliska chrońnych gatunków flory: Kalina koralowa (Viburnum opulus) Świdwa koralowa (Cornus mas)
- stanowiska archeologiczne
- strefa "A" historycznej kompozycji funkcjonalno- przestrzennej terenu i obiektów zespołu pałacowo- parkowego przy ul. Oleśnickiej
- strefa "A" ochrony historycznej kompozycji funkcjonalno- przestrzennej terenu i obiektów zespołu klasztornego Kościoła p.w. Ta Świętych Wspomożycieli
- strefa "W" ochrony konserwatorskiej
- strefy „A" ochrony krajobrazowej
- obszar Gminnej Ewidencji Zabytków
- budynki i obiekty ujęte w Gminnej Ewidencji Zabytków
- kapliczki oraz krzyżowe ujęte w Gminnej Ewidencji Zabytków
- droga krzyżowa
- granice zespołu zdrojowego ujętego w Gminnej Ewidencji Zabytków
- granice stref ochrony bezpośredniej ujęć wody