GMINA TRZEBNICA

ZMIANA STUDIUM UWARUNKOWAŃ I KIERUNKÓW ZAGOSPODAROWANIA PRZESTRZENNEGO

KIERUNKI ROZWOJU PRZESTRZENNEGO

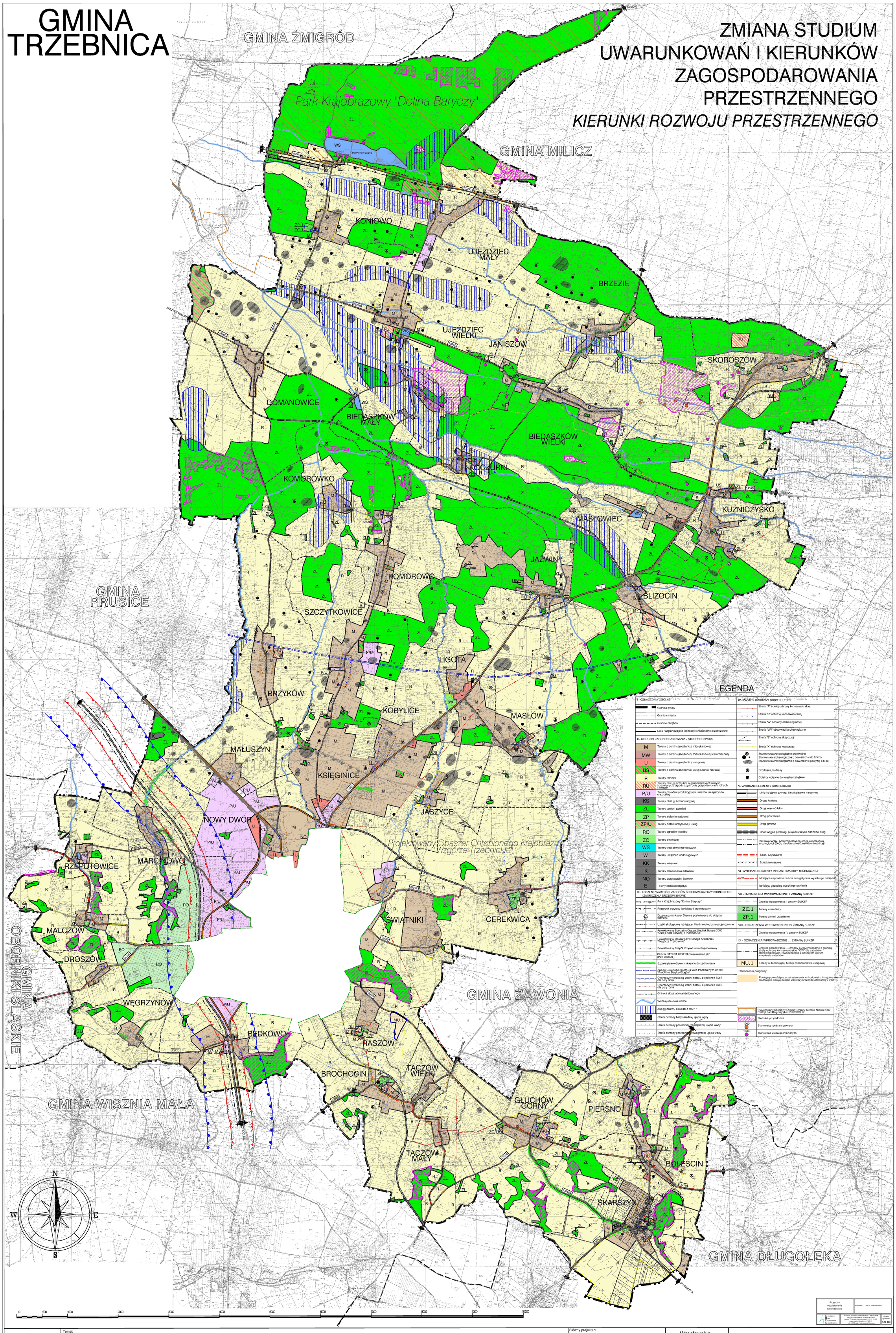

PROJEKT
Skala 1:10 000

Temat

ZMIANA STUDIUM UWARUNKOWAŃ I KIERUNKÓW ZAGOSPODAROWANIA PRZESTRZENNEGO GMINY TRZEBNICA
KIERUNKI ROZWOJU PRZESTRZENNEGO

Główny projektant
mgr inż. arch. Jerzy Ulanicki

Wrocławskie Biuro Urbanistyki
Jerzy Ulanicki, Marek Woźniak
50-128 Wrocław
ul. Św. Mikołaja 16/17

WROCŁAWSKIE BIURO URBANISTYKI